



MASSTAB 1 : 100 bei A4	DATUM 10.07.2018	BEARBEITER FME	PROJ.NR. 1701	 BAU- WOHNUNG- und SIEDLUNGSG. KIRCHBERG AM WAGRAM Gemeinnützige Gesellschaft mbH. 1080 WIEN, Feldgasse 6-8 Tel.: 01 / 401 57 - 315
PROJEKT DOPPELHAUSANLAGE HOLZLEITEN BA 2			PLANNR. 06/21	
(REGEL) SCHNITT (REGEL) SÜDANSICHT			 ARCHITEKTURBÜRO BME ZT GmbH 1030 WIEN Invalidenstraße 3/15 Tel.: 01 / 712 93 31	



OSTANSICHT

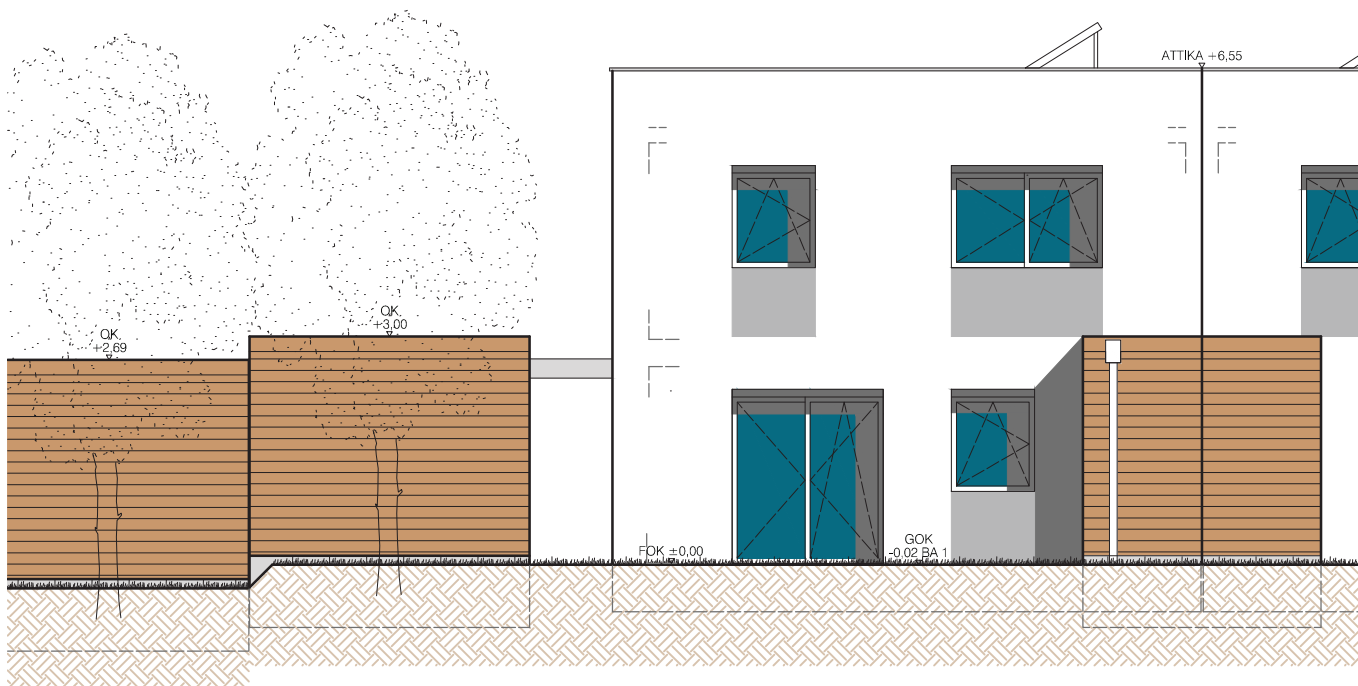

WESTANSICHT

MASSTAB 1 : 100 bei A4	DATUM 10.07.2018	BEARBEITER FME	PROJ.NR. 1701		BAU- WOHNUNG- und SIEDLUNGSG. KIRCHBERG AM WAGRAM Gemeinnützige Gesellschaft mbH. 1080 WIEN, Feldgasse 6-8 Tel.: 01 / 401 57 - 315
PROJEKT DOPPELHAUSANLAGE HOLZLEITEN BA 2			PLANNR. 06/22		
(REGEL) OSTANSICHT (REGEL) WESTANSICHT			 BRODL • MARCHART • EISTERER ARCHITEKTUR & BAUMANAGEMENT		ARCHITEKTURBÜRO BME ZT GmbH 1030 WIEN Invalidenstraße 3/15 Tel.: 01 / 712 93 31